

*ama*

il Direttore Operazioni

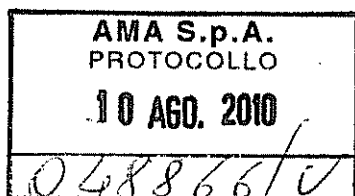

A Comitato di quartiere  
"Colli degli Abeti" -  
Roma Est

c a Sig. Carmine D'Anzica

**OGGETTO:** Discariche abusive zona "Colle degli Abeti" - Castelverde

In relazione all'oggetto si informa che le discariche abusive che vengono a formarsi nell'area in oggetto vengono giornalmente segnalate dal nostro personale e girate alle autorità competenti, così come avviene su tutto il territorio del Comune di Roma

Tuttavia gli interventi di bonifica vengono effettuati solo nel caso in cui abbiano una copertura economica, in quanto per AMA sono spese extra Ta Ri.

Distinti saluti.

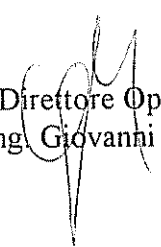
  
Il Direttore Operazioni  
Ing. Giovanni Fiscon

AMA SpA Società con unico socio  
00142 Roma, Via Calderon de la Barca 87  
Telefono (+39) 06 51692527 06 51692523  
Fax (+39) 06 5193063 06 51692540  
www.amaroma.it direzione.operazioni@amaroma.it

Capitale Sociale € 70.000.000,00 i.v.  
CF P.IVA e Iscr. Reg. Imprese di Roma 05445891004  
CCIAA RM REA 798144  
Società soggetta a Direzione e Coordinamento del Comune di Roma

AMA  
Direttore Operazioni  
Prot. n. 1  
del 09-07-10  
Calabrese Mun 8<sup>o</sup> all.

AMA SpA PROTOCOLLO 05 LUG. 2010 040294/E
---------------------------------------------------

Pagina 1 di 1

Presidenza

Da: "Carmine D'Anzica" <atlaspl@lbero.it>  
A: <alberto.renzetti@amaroma.it>; <presidenza@amaroma.it>  
Cc: "Marco Di Cosimo" <marco.dicosimo@comune.roma.it>; "Di maggio" <a.dimaggio@comune.roma.it>  
Data invio: lunedì 5 luglio 2010 16:38  
Allega: Localizzazione GPS di discariche abusive da bonificare a Colle degli Abeti.doc  
Oggetto: Localizzazione GPS, in-vece di AMA. nel piano di zona Castelverde B4

Ciao Christian, avevo intenzione di mandare questa mail ad AMA Di Cosimo e Di Maggio. Visto che al momento il nostro presidente è in vacanza meritata, la sottopongo per approvazione a te prima di spedirla che ne dici?

Sono Carmine D'Anzica  
consigliere del comitato di quartiere "Colle degli Abeti - Roma est"

Ho avuto modo di incontrare alcuni vostri rappresentanti il 31 Maggio in Campidoglio alla presenza del presidente della commissione urbanistica on Marco Di Cosimo e dell'ass. Lucarelli, in occasione della commissione dei servizi riguardante il nuovo quartiere "Colle degli Abeti" (Piano di Zona Castelverde B4 e Lunghezza C2)

In quell'occasione, abbiamo denunciato la situazione di grave degrado in cui versa la nostra zona, dove diversi malfattori scaricano materiali di scarto dei lavori, tra cui anche materiale tossico, che proviene da lavori in altre zone limitrofe.

Abbiamo segnalato la situazione anche al sindaco Alemanno che, constatata la situazione, ha dichiarato come illegali tali azioni e ha invitato i suoi collaboratori ad agire immediatamente. Purtroppo da più parti ci è stato poi detto che nulla si può fare, per l'impossibilità di controllare una zona così grande.

Nella commissione dei servizi in Campidoglio del 31 maggio, ci è stato, però, detto che AMA stava provvedendo a fare una mappatura satellitare delle micro discariche in modo da ripulirle e controllarle. E' passato oltre un mese e da noi nulla è cambiato, nessun tecnico AMA si è visto nelle nostre zone, che, a dire il vero, per la mancanza di strade decenti pone seri problemi di individuazione e raggiungimento.

Mi rendo conto delle difficoltà che un'azienda come AMA ha, perché Roma è una città molto grande. Mi rendo conto che il nostro Piano di Zona è costretto in una situazione di degrado da chi non mette in moto e velocizza le opere di urbanizzazione. Ma è anche vero che queste opere di urbanizzazioni non arriveranno prima di molto tempo, vista la situazione politico-amministrativa odierna, e se dovessimo aspettare le strade per avere la bonifica, credo che moriremo prima tutti avvelenati di qualcosa. E' anche vero, inoltre, che in quella commissione di servizi, dinanzi ad amministratori e assessori presenti in-vece del sindaco, sono state fatte promesse a rappresentanti di centinaia di cittadini che in questo momento continuano a vivere nell'immondizia, in una situazione che lo stesso sindaco ha dichiarato essere illegale. Rendendomi conto delle vostre difficoltà, per facilitare AMA ho fatto io per lei le rilevazioni. Le troverete nel documento in allegato.

Carmine D'Anzica  
Comitato di quartiere "Colle degli Abeti - Roma Est"  
34712929672

Bernatelli

Personalizza il tuo Messenger con nuove e divertenti emoticon

Chiacchiera, condividi, gioca Messenger è pieno di sorprese

Spiega al comitato  
che è difficile trovare  
la soluzione alle  
e l'intercetto si deve  
con un quesito che  
20/07/2010  
20/07/2010

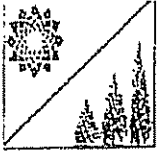

COMITATO DI QUARTIERE "COLLE DEGLI ABETI  
ROMA EST"

*Piani di Zona Lunghezza C2 - Castelverde B4 - Roma*

---

Sono Carmine D'Anzica

consigliere del comitato di quartiere "Colle degli Abeti - Roma est"

Ho avuto modo di incontrare alcuni vostri rappresentanti il 31 Maggio in Campidoglio alla presenza del presidente della commissione urbanistica on Marco Di Cosimo e dell'ass Lucarelli, in occasione della commissione dei servizi riguardante il nuovo quartiere "Colle degli Abeti" (Piano di Zona Castelverde B4 e Lunghezza C2)

In quell'occasione, abbiamo denunciato la situazione di grave degrado in cui versa la nostra zona, dove diversi malfattori scaricano materiali di scarto dei lavori, tra cui anche materiale tossico, che proviene da lavori in altre zone limitrofe

Abbiamo segnalato la situazione anche al sindaco Alemanno che, constatata la situazione, ha dichiarato come illegali tali azioni e ha invitato i suoi collaboratori ad agire immediatamente. Purtroppo da più parti ci è stato poi detto che **nulla si può fare**, per l'impossibilità di controllare una zona così grande.

Nella commissione dei servizi in Campidoglio del 31 maggio, ci è stato, però, detto che AMA stava provvedendo a fare una mappatura satellitare delle micro discariche in modo da ripulirle e controllarle

E' passato oltre un mese e da noi nulla è cambiato, nessun tecnico AMA si è visto nelle nostre zone, che, a dire il vero, per la mancanza di strade decenti pone seri problemi di individuazione e raggiungimento

Mi rendo conto delle difficoltà che un'azienda come AMA ha, perché Roma è una città molto grande. Mi rendo conto che il **nostro Piano di Zona è costretto in una situazione di degrado** da chi non mette in moto e velocizza le opere di urbanizzazione. Ma è anche vero che queste opere di urbanizzazioni non arriveranno prima di molto tempo, vista la situazione politico-amministrativa odierna, e se dovessimo aspettare le strade per avere la bonifica, credo che moriremo prima tutti avvelenati di qualcosa. E' anche vero, inoltre, che in quella commissione di servizi, dinanzi ad amministratori e assessori presenti in-vece del sindaco, sono state fatte promesse a rappresentanti di centinaia di cittadini che in questo momento continuano a vivere nell'immondizia, in una situazione che lo stesso sindaco ha dichiarato essere illegale.

Rendendomi conto delle vostre difficoltà, per facilitare AMA ho fatto io per lei le rilevazioni



**Foto n° 1** Piano di Zona Castelveverde B4 –zona Colle degli Abeti

Lat: 41 904481 Long: 12 67464

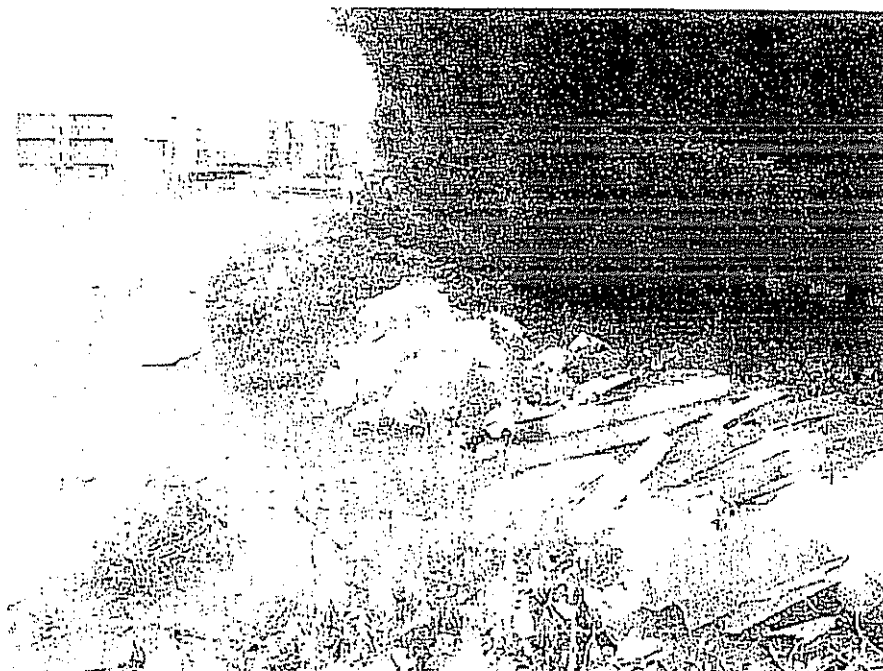

**Foto n° 2** Piano di Zona Castelveverde B4 –zona Colle degli Abeti

Lat: 41 91052 Long: 12 67217

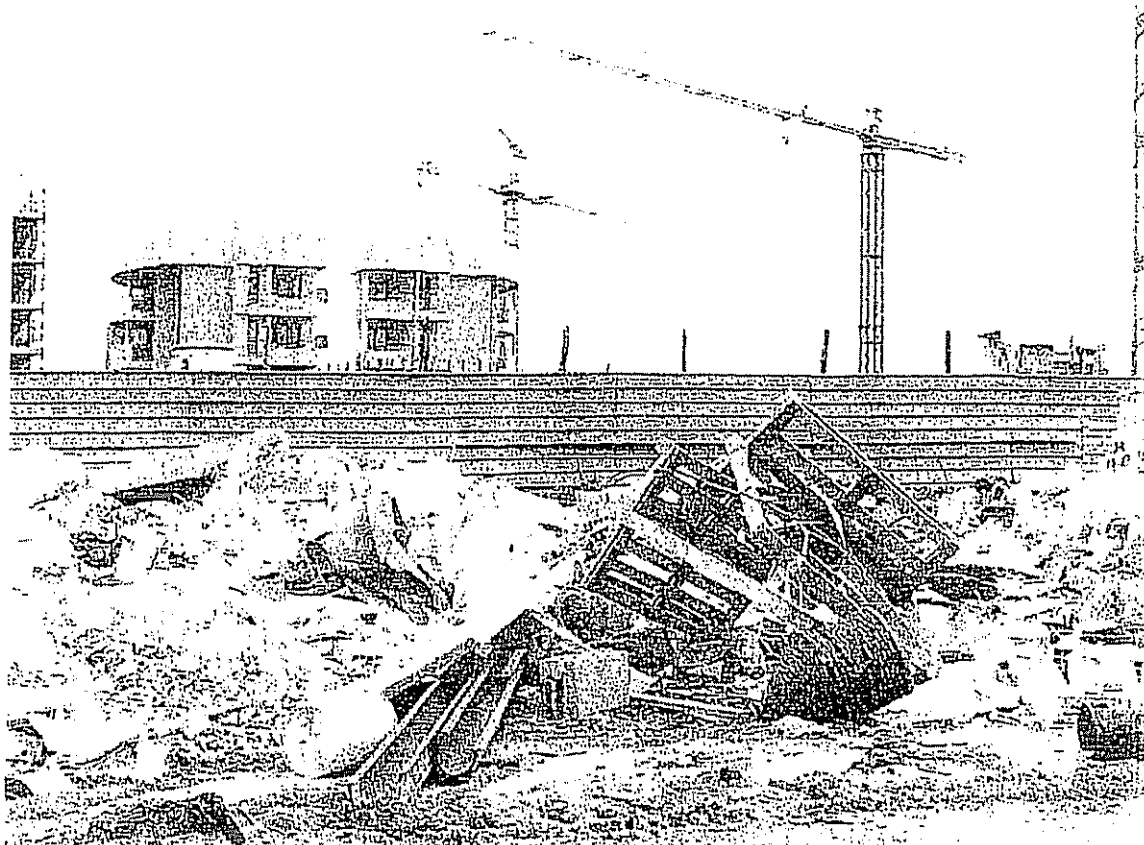

*Foto n° 3 e 4* Piano di Zona Castelverde B4 -zona Colle degli Abeti

Lat: 41 904577 Long: 12 67685

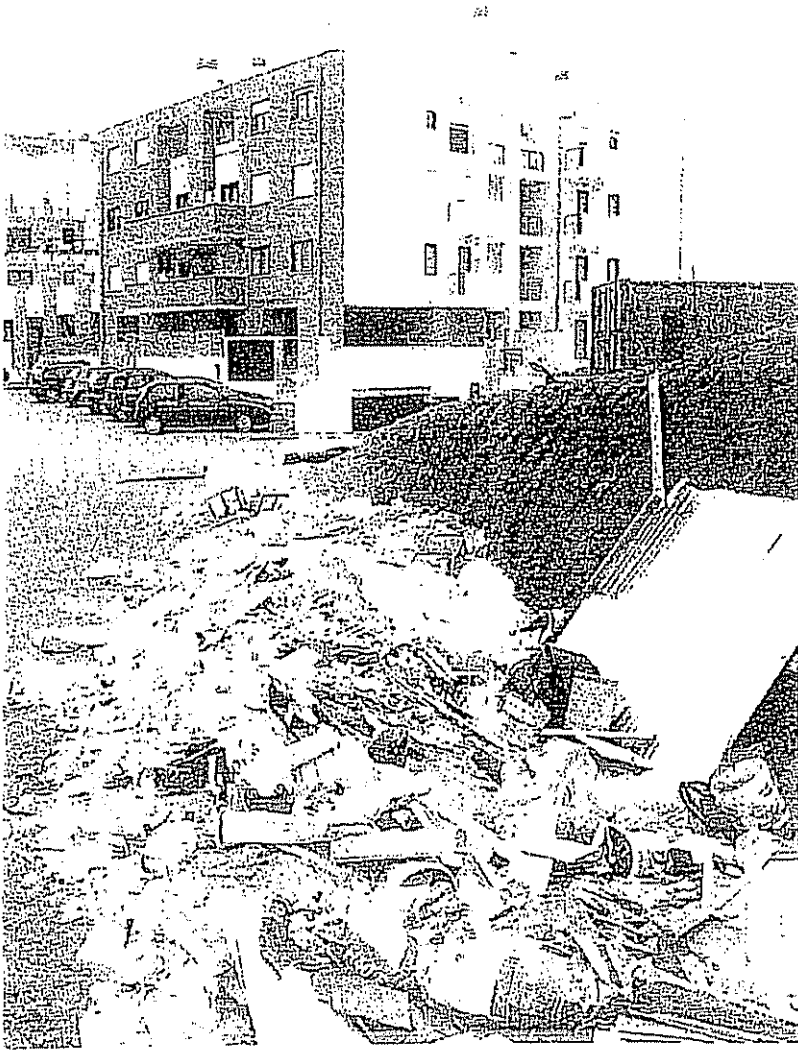

Foto n° 5 Piano di Zona Castelverde B4 -zona Colle degli Abeti

Lat: 41 90771 Long: 12 67282